

Aspel-SAE Comercio Electrónico



Aspel-SAE Comercio Electrónico es un sistema que traslada al ambiente de Internet los catálogos de inventarios, clientes y políticas comerciales registrados en Aspel-SAE, construyendo una Tienda Virtual en unos cuantos minutos para exhibir y promocionar los productos y servicios de tu empresa, además de recabar pedidos.

Sólo un clic y sincroniza tu tienda en Internet con tu Aspel-SAE Comercio Electrónico, revisa tus pedidos y selecciona aquellos que desees transferir a tu Aspel-SAE.

- **Procesos comerciales automáticamente integrados.**
- **Sin recapturas de información.**

- Catálogo de clientes y Proveedores
- Facturación (incluyendo factura electrónica)
- Inventarios
- Compras
- Cuentas por cobrar
- Cuentas por pagar
- CRM
- Grupos de productos
- Tienda virtual (Comercio Electrónico)



Descarga del CD de Aspel-SAE o desde www.aspel.com

Aspel - Descarga para el sistema Aspel-SAE Comercio Electrónico - Windows Internet Explorer

http://www.aspel.com.mx/mx/CDescarga/saecom.html

Jueves, 14 de Enero de 2010
Mi Cuenta | Regístrate

Centro de Descarga

Descarga para **Aspel-SAE Comercio Electrónico**

[Centro de Descarga →](#)

Aspel-SAE Comercio Electrónico 1.5 [Descargar aquí →](#)

Versión del: 3-May-2004

Al ingresar por primera vez al sistema aparecerá un tutorial que te guiará paso a paso en la creación de tu Tienda Virtual.

Para las tiendas creadas en la versión 1.5 el usuario y contraseña de acceso por omisión es ASPEL1 (F8).

Instrucciones de instalación:

- Una vez descargado, ejecuta el archivo "SAEComercioelectronico.exe"
- Sigue las instrucciones del asistente de instalación.
- Si eres usuario de Aspel - SAE Comercio Electrónico 1.0 debes instalar la versión 1.5 de dicho sistema en un directorio diferente al utilizado para la instalación de la versión 1.0.

Recuerda: Aspel-SAE Comercio Electrónico 1.5 sólo funciona con **Aspel-SAE versión 3.5 o superior** . Si aún no lo tienes, [clic aquí](#).

Si tienes alguna duda [Contáctanos](#).

[← Página Principal](#)
Copyright © Todos los Derechos Reservados **Aspel de México, S.A. de C.V.** México 2004

Enviar Sugerencia/Comentario →
Foro de Usuarios/Soporte Técnico →

Internet | Modo protegido: desactivado

ES 11:40
14/01/2010

- Instala el sistema y sigue los pasos de asistente.
- Selecciona el tipo de instalación (Automática recomendada)

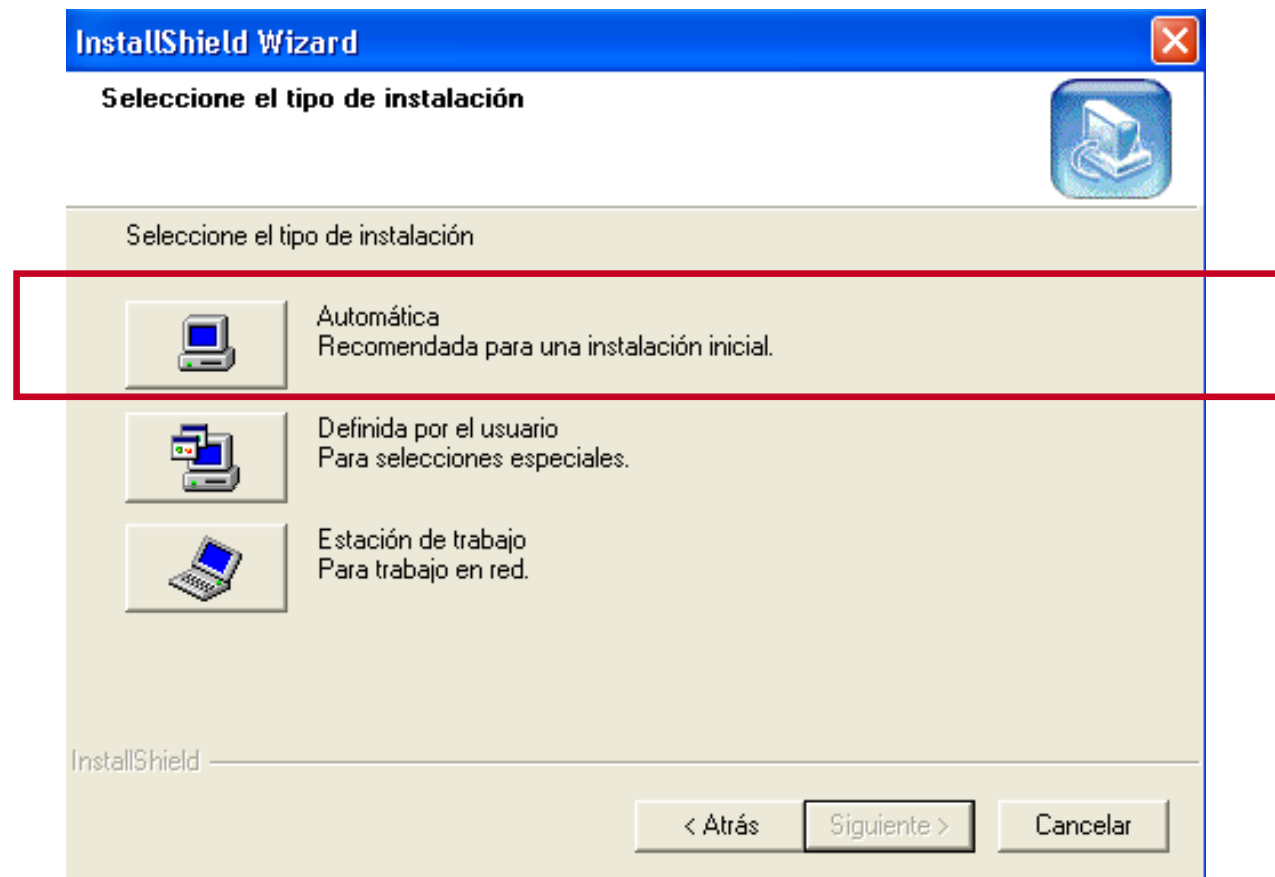

- Selecciona Crear nueva tienda.

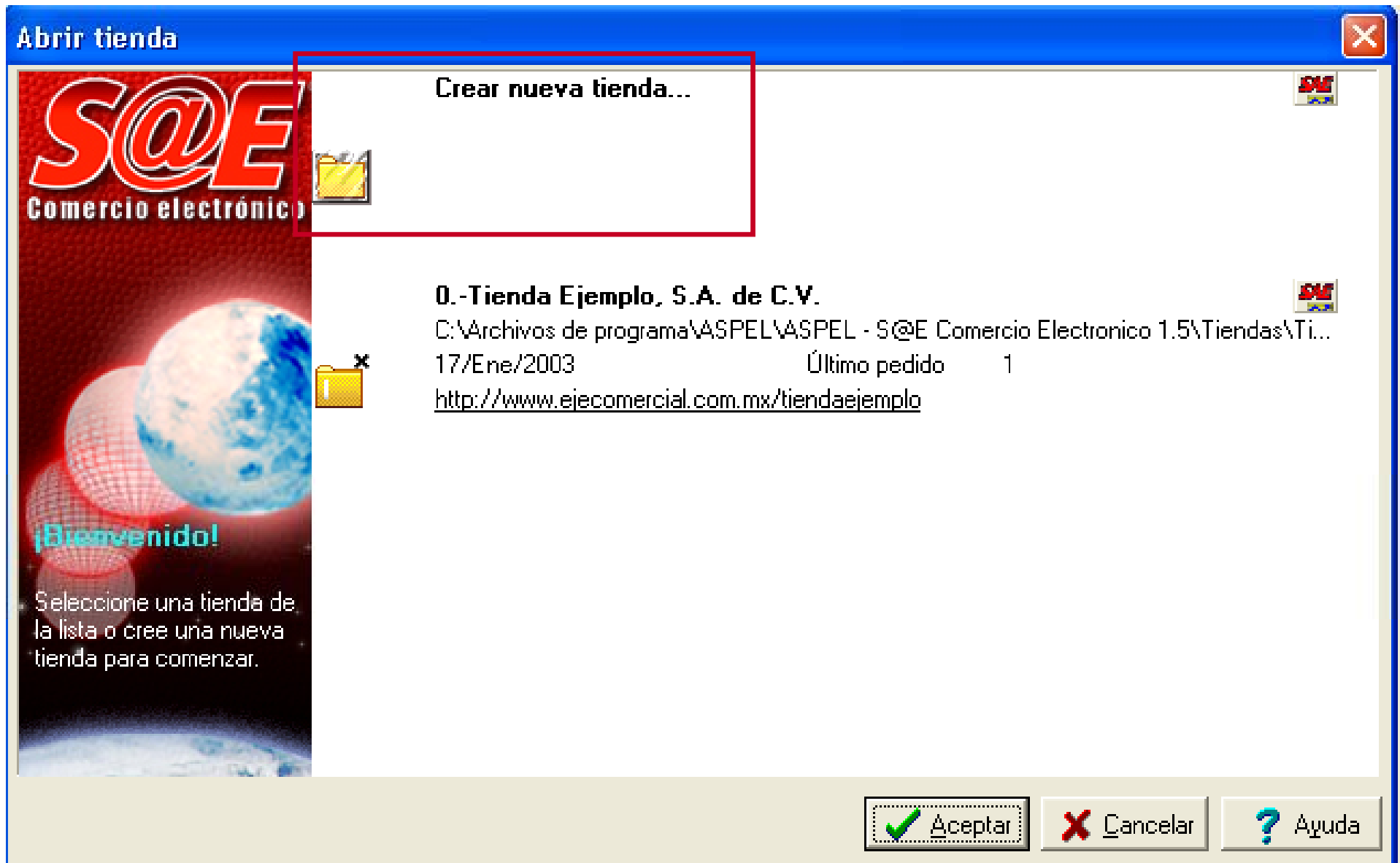

- Con la tecla F8 continuarás con la creación de la Tienda

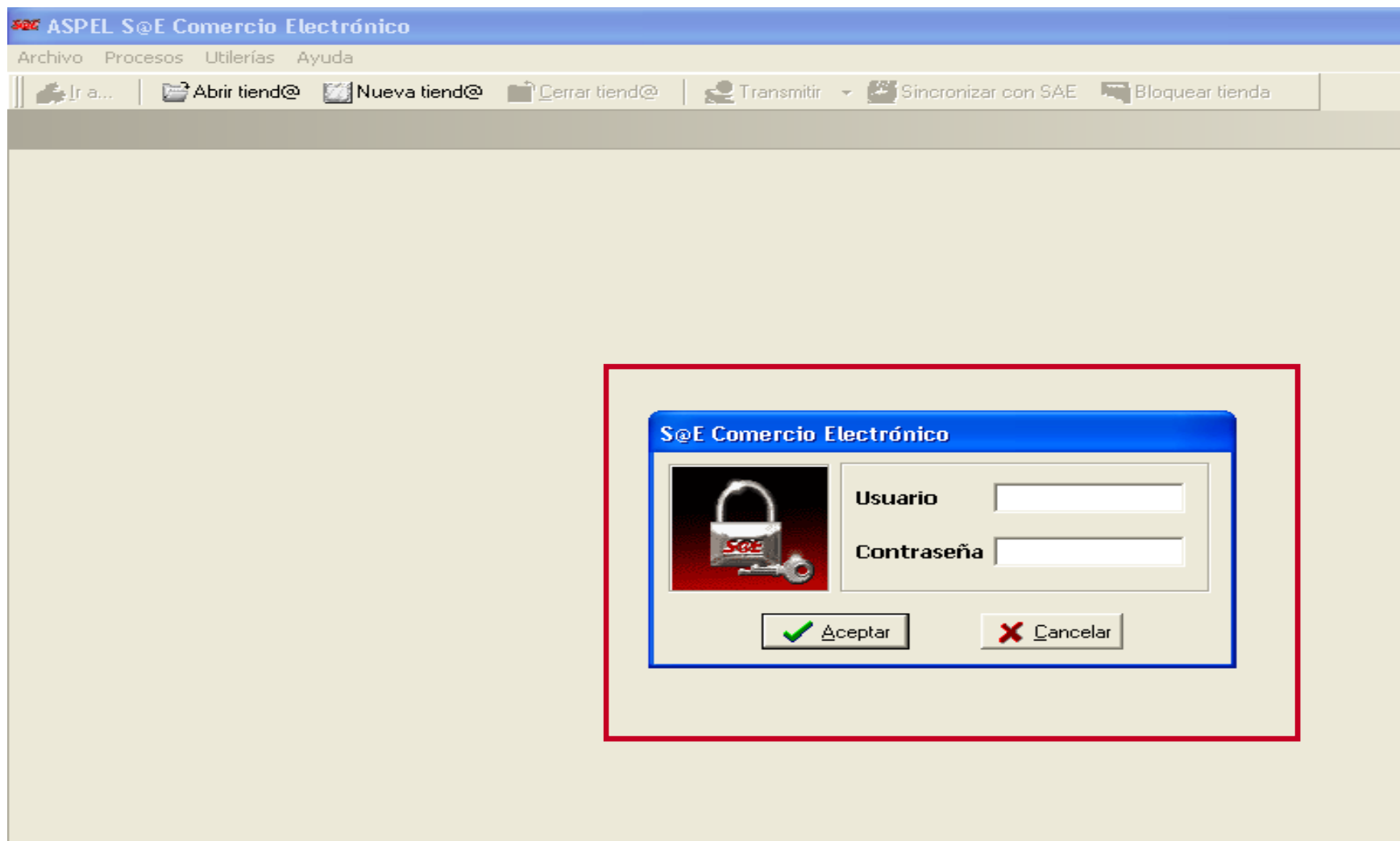

- Entrarás al asistente de instalación.

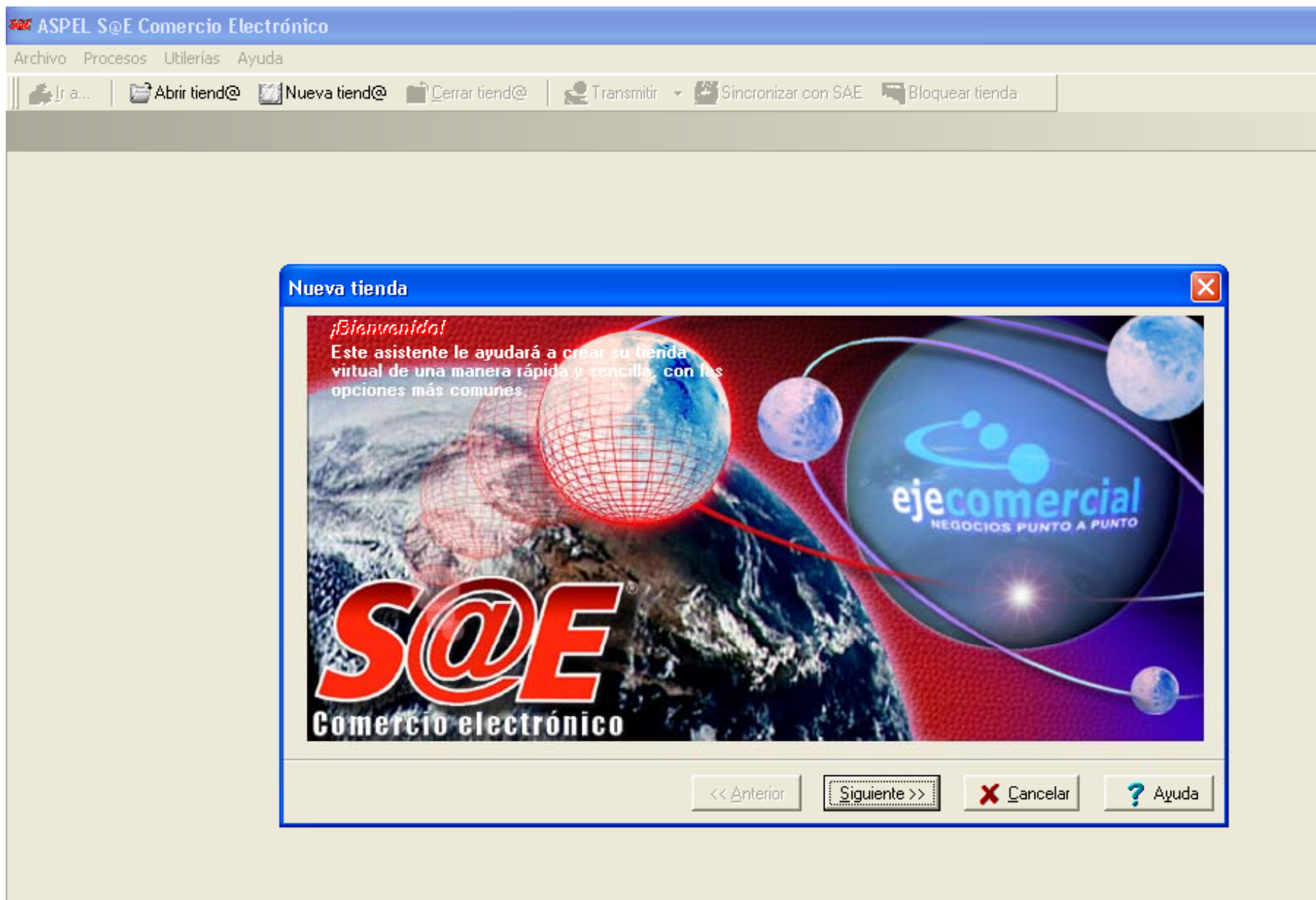

- Ingresa tus datos.

ASPEL S@E Comercio Electrónico

Archivo Procesos Utilerías Ayuda

Ir a... Abrir tienda Nueva tienda Cerrar tienda Transmitir Sincronizar con SAE Bloquear tienda

Nueva tienda

S@E Comercio electrónico
Información de ASPEL-SAE

Información del administrador de la tienda o afiliado, que a su vez permite su identificación por Ejecomericial. De la ruta de datos indicada se tomará la información para formar la tienda virtual.

Paso 1/4

Registro del afiliado

Nombre del responsable de la tienda virtual

Dirección

País Estado Otro

Población Código postal

Teléfonos Fax

Datos de Aspel-SAE

Ruta de ASPEL-SAE

Empresa de la tienda virtual

ASPEL DE MEXICO, S.A. DE C.V. RFC

Indique el directorio de trabajo del cual se tomarán los datos para la tienda virtual

<< Anterior Siguiente >> X Cancelar ? Ayuda

- Nombre de tu Tienda Virtual y creación de la Clave de Afiliado y Contraseña.

ASPEL S@E Comercio Electrónico

Archivo Procesos Utilerías Ayuda

Ir a... Abrir tienda Nueva tienda Cerrar tienda Transmitir Sincronizar con SAE Bloquear tienda

Nueva tienda

S@E Comercio electrónico

Definir tipo de tienda

Esta información es necesaria para que su tienda virtual sea conocida en Eje Comercial

Paso 2/4

Nombre de la tienda virtual en Eje Comercial
ASPEL DE MEXICO, S.A. DE C.V.

Clave de afiliado y nombre corto de la tienda virtual
http://ec.ejecomercial.com.mx/ | Contraseña...

Explique brevemente a qué se dedica la tienda

Dirección de correo electrónico

Giro Otro Criterios de búsqueda...

<< Anterior Siguiente >> X Cancelar ? Ayuda

- El nombre comercial es como se llamará tu tienda en Internet. Ejemplo: La Moderna.

ASPEL S@E Comercio Electrónico

Archivo Procesos Utilerías Ayuda

Ir a... Abrir tienda Nueva tienda Cerrar tienda Transmitir Sincronizar con SAE Bloquear tienda

Nueva tienda

S@E Comercio electrónico

Definir tipo de tienda

Esta información es necesaria para que su tienda virtual sea conocida en Eje Comercial

Paso 2/4

Nombre de la tienda virtual en Eje Comercial
ASPEL DE MEXICO, S.A. DE C.V.

Clave de afiliado y nombre corto de la tienda virtual
http://ec.ejecomercial.com.mx/ Contraseña...

Explique brevemente a qué se dedica la tienda

Dirección de correo electrónico

Giro Otro Criterios de búsqueda...

<< Anterior Siguiendo >> X Cancelar ? Ayuda

- Los datos que registres serán tu identificación para acceder al Escritorio de Servicios en aspel.com, estos datos no deberán exceder de 10 caracteres.

Nueva tienda

S@E Comercio electrónico
Definir tipo de tienda

Esta información es necesaria para que su tienda virtual sea conocida en Eje Comercial

Paso 2/4

Nombre de la tienda virtual en Eje Comercial
ASPEL DE MEXICO, S.A. DE C.V.

Clave de afiliado y nombre corto de la tienda virtual
http://ec.ejecomercial.com.mx/

Explique brevemente a qué se dedica la tienda

Dirección de correo electrónico

Giro Otro Criterios de búsqueda...

<< Anterior Siguiete >> X Cancelar ? Ayuda

- Tanto la Clave de afiliado como la Contraseña deben escribirse con minúsculas y sin espacios. Ejemplo: lamoderna

- Elige la plantilla de tu tienda.

ASPEL S@E Comercio Electrónico

Archivo Procesos Utilerías Ayuda

Ir a... Abrir tienda Nueva tienda Cerrar tienda Transmitir Sincronizar con SAE Bloquear tienda

Nueva tienda

Moneda con la que se presentarán los productos en la tienda virtual 1.- Pesos

Elija la plantilla con la cual se presentará la tienda virtual en eje comercial Estilo1 color1

SU LOGO AQUÍ

Inicio Servicios Ayuda **Catálogo** Compras Seguimiento Fin Compras

La Super Tienda Moderna

Seleccione la colección o producto para acceder al detalle.

ADD 1	KIT DE CUADERNOS PARA DIBUJO	Peso: 10.000 Pesos	Unidad: 1
ADD 2
ADD 3
ADD 4
ADD 5

Logotipo... Información...

Aquí podrá elegir el estilo y/o diseño de su tienda virtual

Paso 3/4

• Podras seleccionar entre multiples plantillas prediseñadas para crear tu tienda.

- Define tu logotipo (en formato JPG, BMP o GIF).

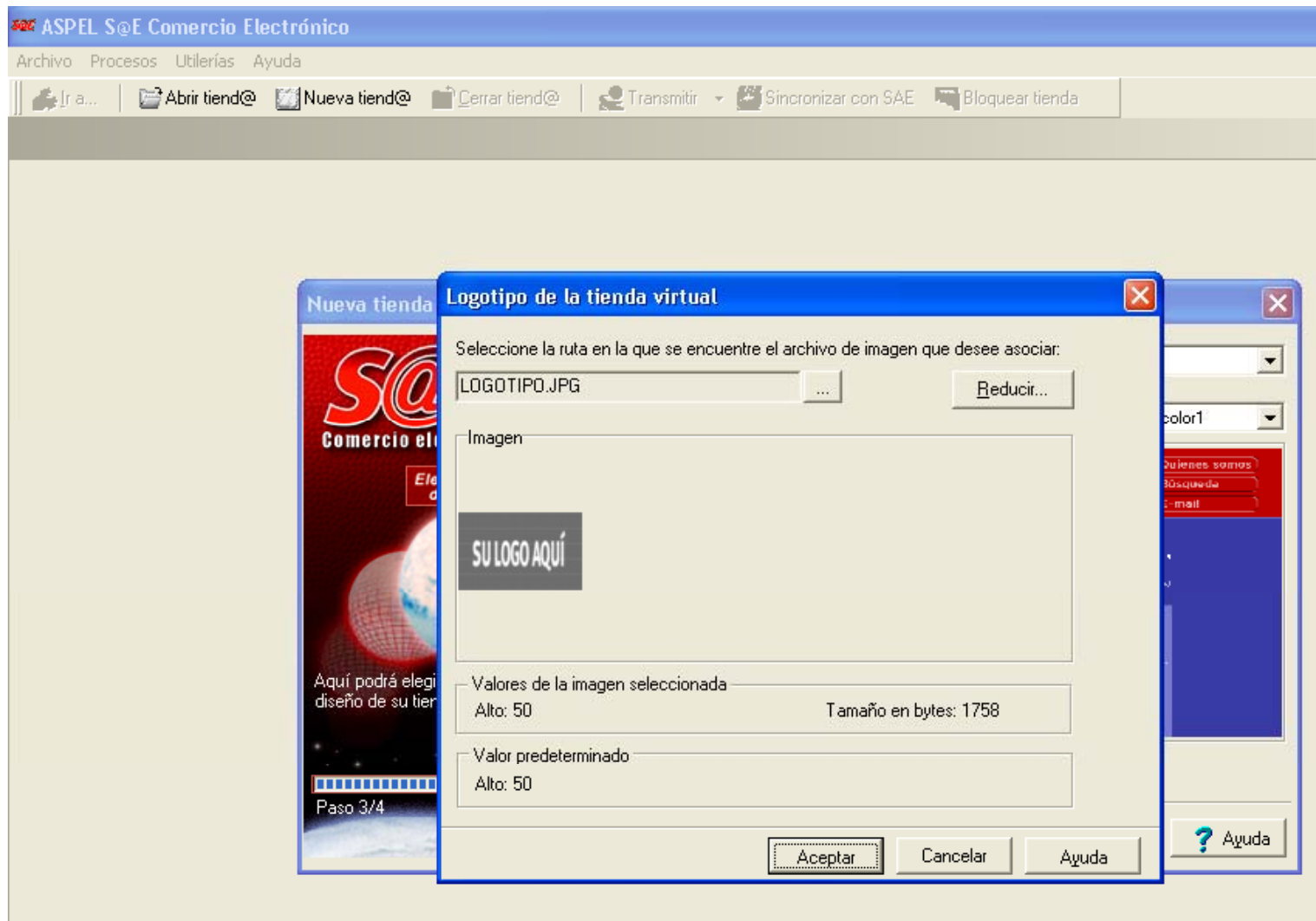

- Clic, Crear tienda.

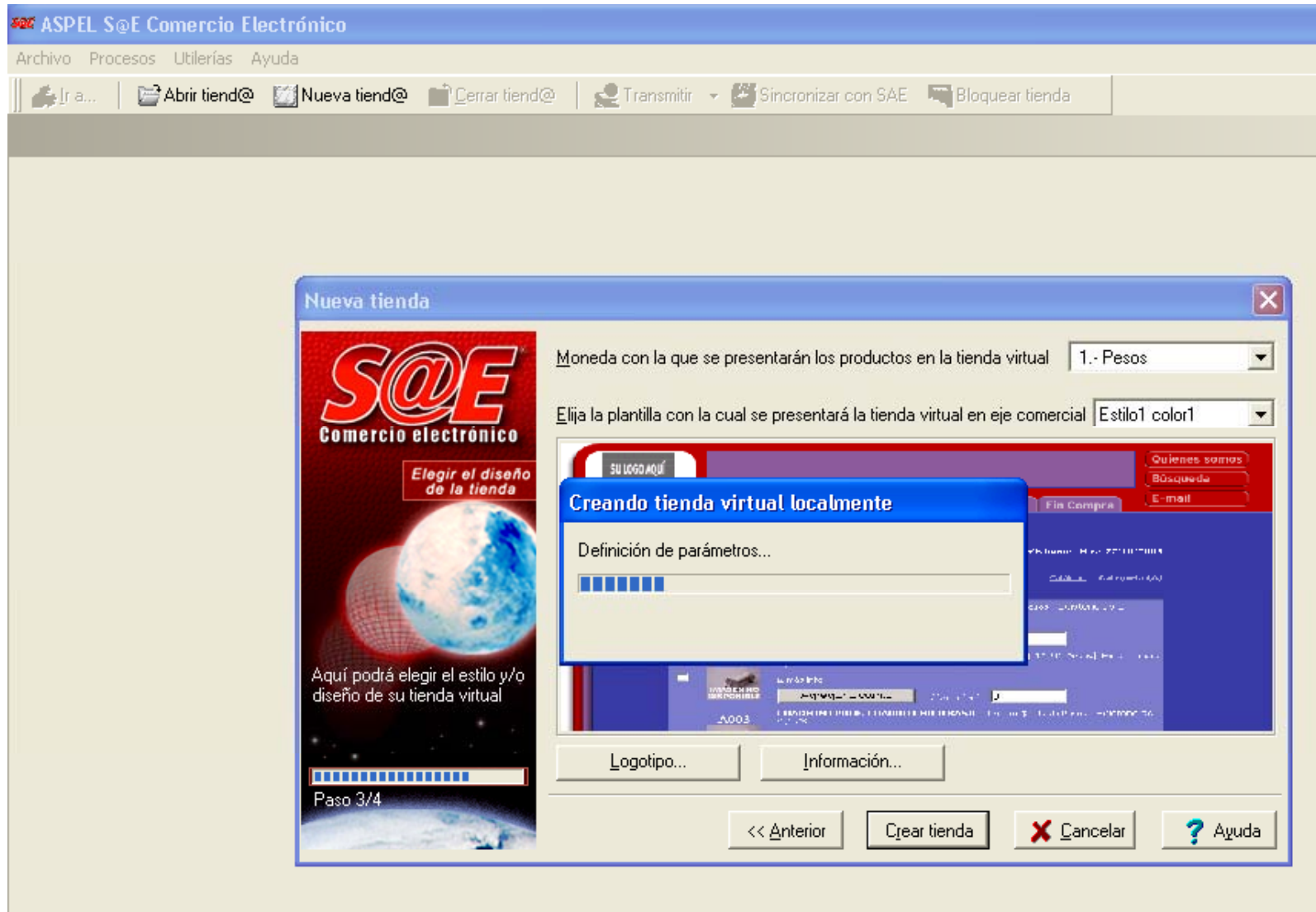

Basado en la información contenida en Aspel-SAE, Aspel-SAE Comercio Electrónico 1.5 permite definir:

- La moneda en la que se presentarán los precios de los productos y pedidos en la Tienda Virtual.
- El almacén del cual se surtirán los productos a comercializar.
- Los precios a publicar en la Tienda para cada uno de sus productos, asociándolos a cualquiera de las 5 listas de precios disponibles.
- La inclusión o no del IVA en el precio publicado.
- La asignación de un vendedor para los pedidos que se realicen desde la Tienda Virtual.

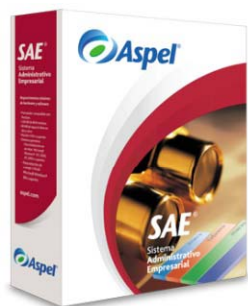

SAE[®]
comercio
electrónico

- Facturación
- Inventarios
- Clientes
- Cuentas por Cobrar
- Proveedores
- Cuentas por Pagar
- Compras

- Clientes
 - Nombre
 - Contraseña
- Inventarios
- Pasillos y anaqueles virtuales
- Políticas comerciales
- Diseño gráfico de la tienda
- Textos publicitarios

- Importación de inventarios

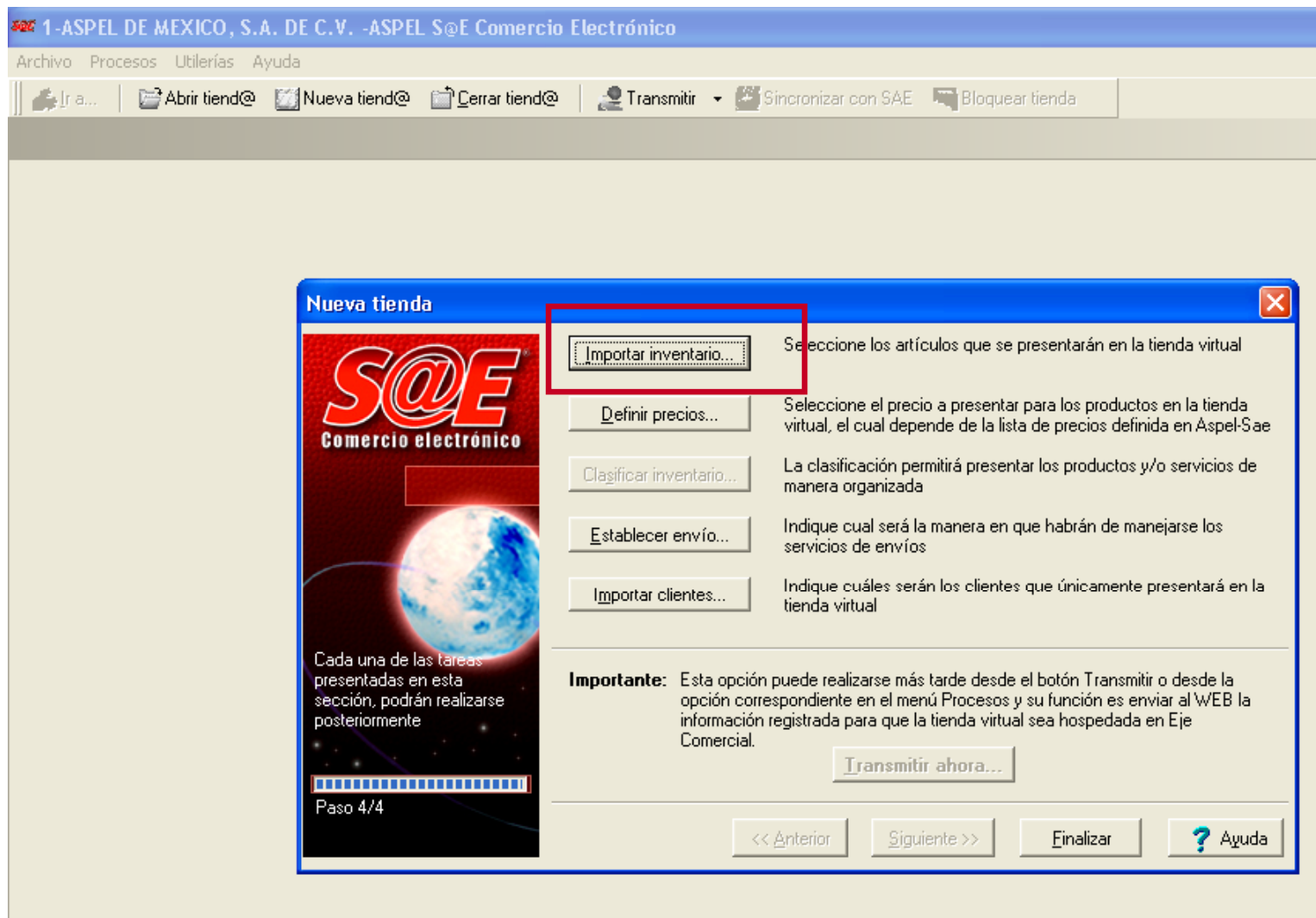

• Importación de inventarios

1-ASPEL DE MEXICO, S.A. DE C.V. -ASPEL S@E Comercio Electrónico

Archivo Procesos Utilerías Ayuda

Ir a... Abrir tienda Nueva tienda Cerrar tienda Transmitir Sincronizar con SAE Bloquear tienda

Importación de Inventario

Los productos que se importen se tomarán del almacén número y se depositarán en Catálogo

Rango de artículos:
Desde Hasta

Asignar las observaciones del artículo como descripción larga

Productos
 Servicios
 Kits

Sólo con No. de serie

Sin línea
 Todas las líneas

- AAB
- AAB9
- AABL
- AAC
- AAC9
- AACL
- AACP
- AAJ

Líneas adicionales...

Existencias: Cantidad Incluye Todos

Ventas anuales: Cantidad Incluye Todos

Fecha de última compra: Desde Hasta

Fecha de última venta: Desde Hasta

Aceptar Cancelar Ayuda

Nueva tienda

Cada una de las presentadas en esta sección, podrá posteriormente...

Paso 4/4

Podrás importar tus productos y servicios a tu tienda virtual para que el inventario sea afectado en Aspel-SAE

- Importación de clientes.

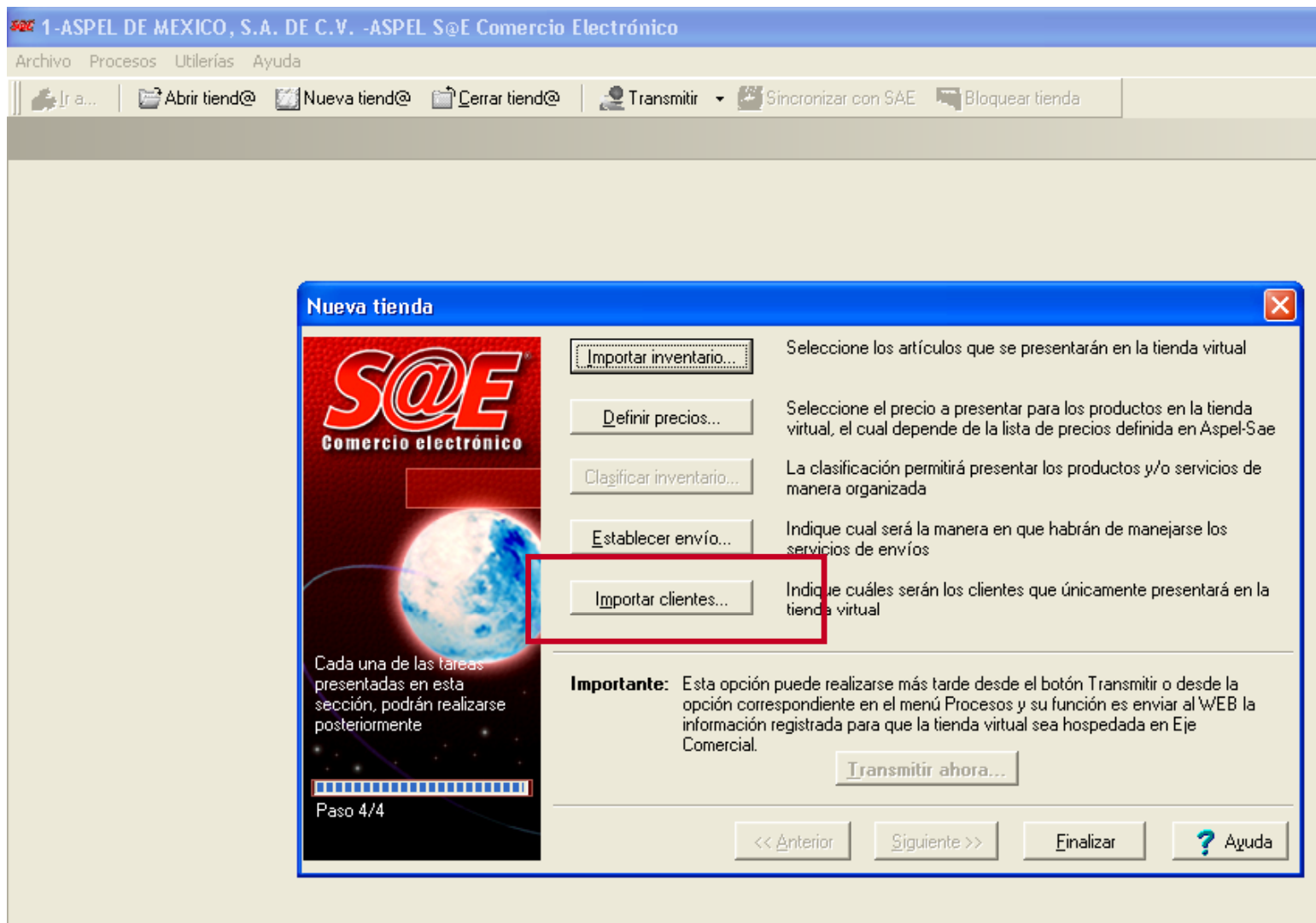

- Importación de clientes.

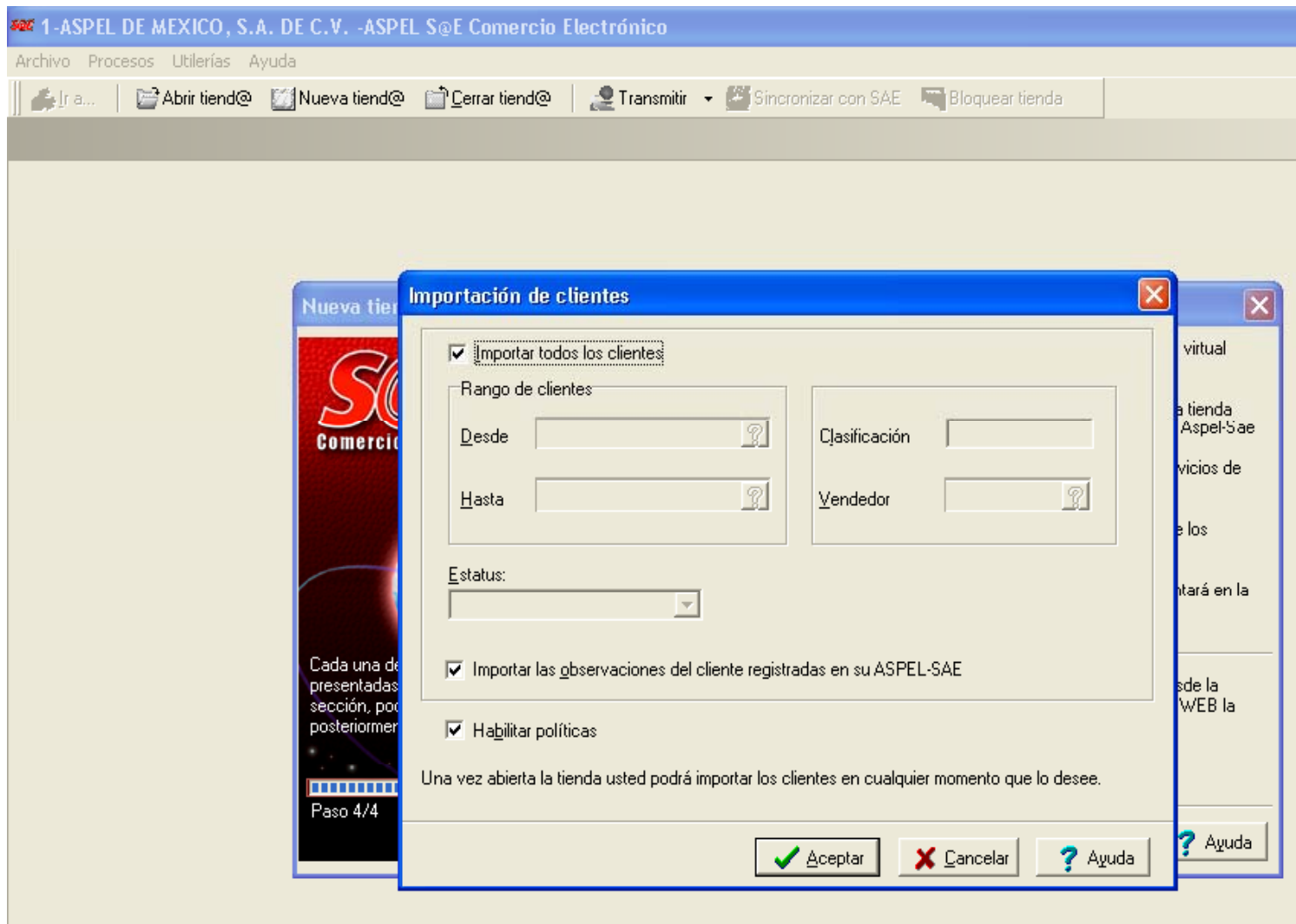

También puedes importar a tus clientes y asignarles un vendedor.

- Para transmitir la información a tu tienda

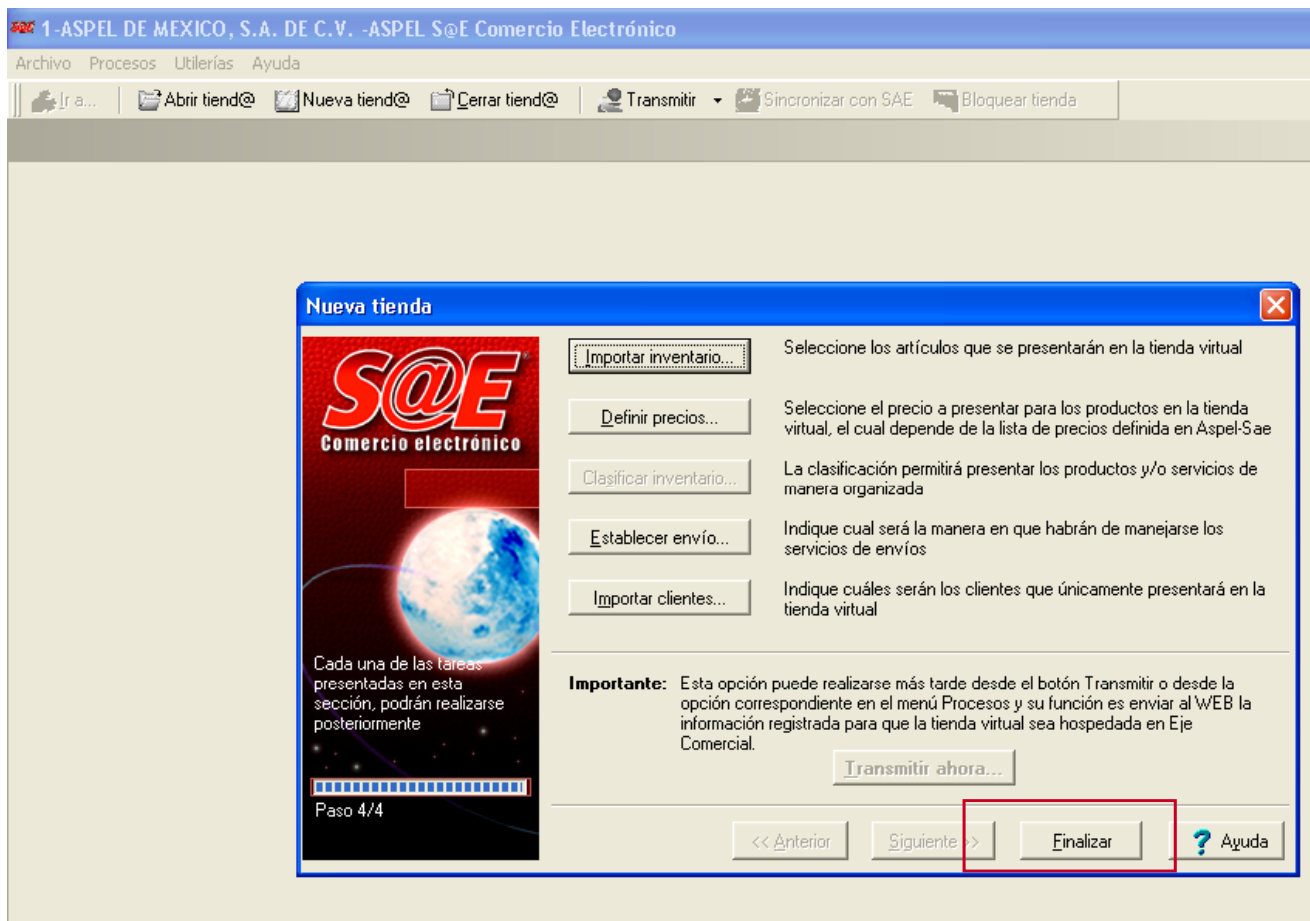

Clic en transmitir ahora.

- Ingresa a www.aspel.com
- Identifícate en “Mi cuenta” con tu clave de afiliado y contraseña, para acceder al Escritorio de Servicios.

Aspel - Mi Cuenta - Windows Internet Explorer

https://www.aspel.com.mx/mx/login.exe

File Edit View Favorites Tools Help

Aspel - Mi Cuenta

Martes, 6 de Marzo de 2007
Mi Cuenta | Regístrate

Identifícate

Sección exclusiva para usuarios registrados *Campos obligatorios

Por favor indica tu **Usuario/Póliza y Contraseña**.

Mi cuenta

Usuario*

Contraseña*

| ¿Olvidaste tu contraseña? | Regístrate | Ingresar |

Registro de distribuidores aquí →

← Página Principal
Copyright © Todos los Derechos Reservados **Aspel de México, S.A. de C.V.** México 2004

Enviar Sugerencia/Comentario →
Foro de Usuarios/Soporte Técnico →

- En el Escritorio de Servicios realiza el pago por el periodo que desees contratar.

Aspel - Escritorio de Servicios - Windows Internet Explorer

http://www.aspel.com.mx/mx/esc_usr.exe/escritorio?idsa=186054

File Edit View Favorites Tools Help

Aspel - Escritorio de Servicios

Martes, 6 de Marzo de 2007
ASPEL DE MEXICO | Salir

Aspel

Rogelio Reyes Olmedo
ASPEL DE MEXICO
rolmedo@aspel.com.mx | Mi Información | Mi Contraseña | Mi Estado de Cuenta | Pago de Servicios

Mis Servicios:

Sistemas en Renta | Tienda Virtual | Aspel-SAE en Internet | Infoweb | Cursos | Pólizas

Escritorio de Servicios

Bienvenido a tu Escritorio de Servicios

Recuerda que desde esta sección puedes administrar tus servicios de Aspel.com, es decir, puedes realizar operaciones como contratar o renovar el periodo de vigencia, realizar pagos, consultar tu Estado de Cuenta, cambiar tu contraseña, entre otros.

Consulta

- ▶ Chat en Vivo
- ▶ Revista Electrónica
- ▶ Código Aspel
- ▶ [Activar Clave de Promoción](#)
- ▶ [Expresa tu opinión aquí](#)

Pago de Servicios

Validado el pago, tu tienda virtual ha quedado lista para operar, ahora podrás sincronizarla con Aspel-SAE para recibir los pedidos.

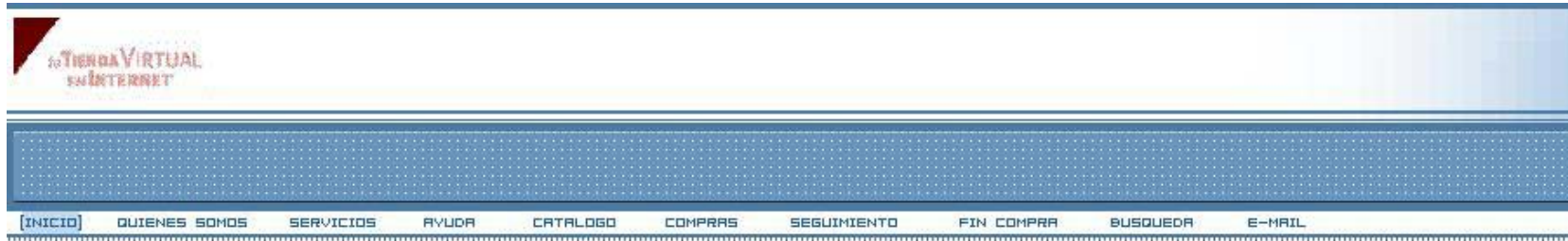

ELSA ANGELICA MAYORGA BALCAZAR

Usuario: **Visitante** | Hoy: **13/02/2008**

[Catálogo](#)

Seleccione la categoría o producto para acceder al detalle

	Ver Contenido
Categoría (Ofertas)	
	Sistemas Aspel en Caja 1 Usr y 99 Empresas, Usuarios Adicionales. Ver Contenido
Paquetería	
	Contamos con la distribución de todas las formas Aspel disponibles, Las formas personalizadas son sobre pedido. Ver Contenido
Formas Aspel	
	Cursos de todos los sistemas Aspel, Traducción de bases de datos, Implementación, Instalación de los sistemas, Reparación de bases de datos. Ver Contenido
Servicios	

[Administración de Usuario](#)

¿Qué empresas necesitan Aspel-SAE Comercio Electrónico?

- Tiendas de Ropa
- Tiendas de Vinos y Licores
- Tiendas de Carnes Frías
- Tiendas de Artículos de Belleza
- Farmacias
- Empresas de Servicios
- Refaccionarias
- Venta de Uniformes
- Tiendas de equipo de cómputo y suministros.



¿Qué empresas necesitan Aspel-SAE Comercio Electrónico?

- Fábricas de herramientas
- Ferreterías
- Comercio en General
- Entre otras



- Tu tienda se crea en minutos
- Totalmente integrada con tu Aspel-SAE
- Posibilidad de integrar fotografías de productos
- Tu tienda trabaja 365 días 24 horas diarias
- Al recibir un pedido virtual recibes un correo electrónico de notificación.
- Posibilidad de integrar a tus sucursales.
- Excelente opción para vendedores foráneos.
- Diferentes formas de pago.

- Posibilidad de ofrecer tus productos a un mayor numero de clientes.
- Mejora la imagen de tu empresa al incursionar en Comercio Electrónico.
- No se incurre en gastos adicionales de equipo ni telecomunicaciones

Da el siguiente paso...

Pesos				
Inscripción	Renta Mensual	Paquete 3 meses	Paquete 6 meses	Paquete 12 meses
461.00	461.00	1,275.00	2,466.00	4,652.00
Dòlares				
Inscripción	Renta Mensual	Paquete 3 meses	Paquete 6 meses	Paquete 12 meses
52.00	52.00	138.00	270.00	507.00
No incluyen IVA				
Incluyen 50MB de espacio				

Gracias.

Para más información contáctanos:
ventas_se@aspel.com.mx

